

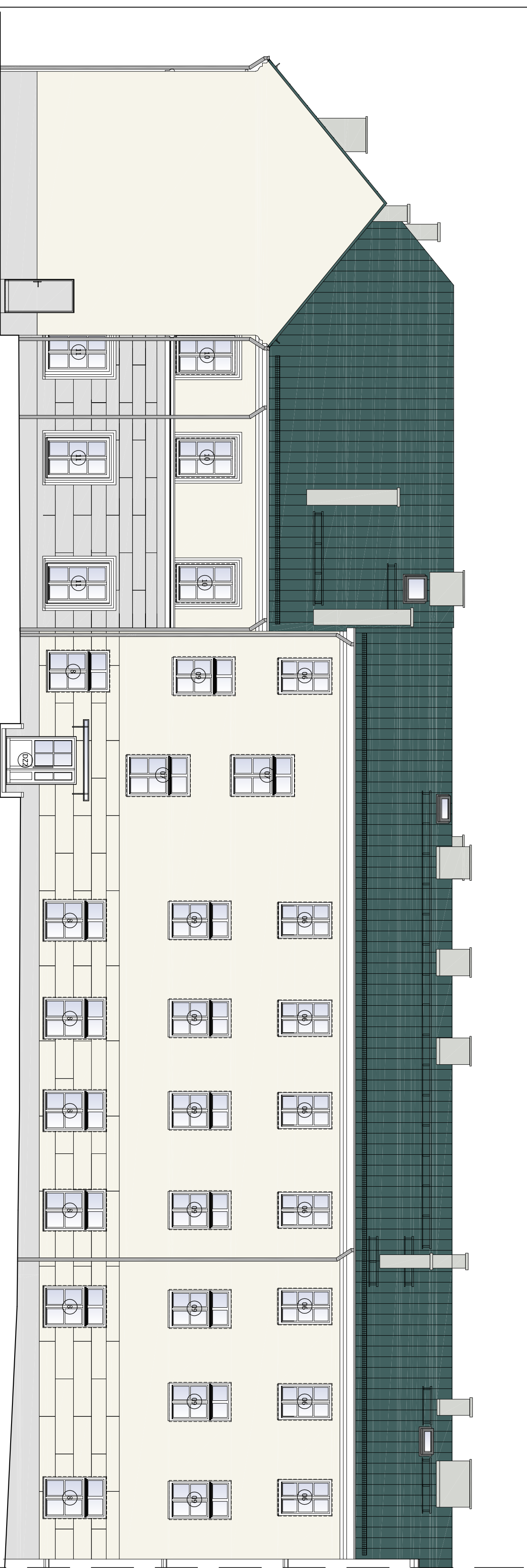

Elewacja wschodnia



Elewacja zachodnia

**OZNACZENIA**

- DACH**  
 dachyca na rąbek stojący  
 kolor RAL 6004
- ŚCIANY**  
 Biały NCS S 0300-N (str.259) - Hall -  
 Wielk wg próbki FASSADE A1  
 firmy Caparol (główny, sztalawka,  
 str.2)  
 NCS S 1002-Y50R (str. 259) - Siena 30  
 wg próbki FASSADE A1 firmy  
 Caparol. (str.35)  
 NCS S 3000-N (str.259) - Granit 50 wg  
 próbki FASSADE A1 firmy  
 Caparol. (str.5)
- POZOSTAŁE**  
 RAL 7045  
 (równy, parapety, obróbki blacharskie)
- STOLARKA**  
 RAL 9010 (biały, dotyczy siłdarki  
 drewnianej budynku S.O.K.)  
 RAL 7043 (ciemnoszaryszary, dotyczy  
 wyrazów dachowych)

- UWAGI:**
1. Uwagi i opisy zamieszczone w części opisowej stanowią integralną część niniejszego opracowania.
  2. Wszelkie zmiany i uzupełnienia w projekcie należy zgłaszać pisemnie do biura projektanta.
  3. Dokonać okienka po demontażu istn. stolarki.
  4. Istnieje zmiana zgodnie z projektem.

**plan3D**  
 studia projektowania

**PROJEKT:**  
 PION3D ADRIAN BOGUTCZAK  
 92-562 2 40 00  
 www.plan3d.com.pl

**TEMAT:**  
 OPRACOWANIE DOKUMENTACJI TECHNICZNEJ  
 PRZEBUDOWY BUDYNKU HOTELU SIWAKI  
 NA CELE ADMINISTRACYJNE I PRZEBUDOWY  
 PRZEBUDOWY BUDYNKU SIWAKI I PROJEKT BUDYNKU  
 TOALET PUBLICZNYCH

**TOM:** TOM II

**INWESTOR:** MIĘSTO SIWAKI

**ADRES:** UL. MICHEWICZA 1, 16-400 SIWAKI

**INWEST:** 16-400 SIWAKI, UL. KONIEWICZA 71  
 11030/3, 11032/3, 11032/4, 11033/1,  
 11034/1, 11035/1, 11035/1, 11037/1,  
 11041/8, 11041/9, 11041/12,  
 121/28, 121/9

**PROJEKTANT:** mgr inż. arch. Adrian Bogutczak  
 upr. do proj. b.o. 37/LODK/2010

**SPRAWOZDAWCY:** mgr inż. arch. Ewa Dąbrowska  
 upr. do proj. b.o. 132/94/M

STADIUM:	PRACOWNIK	RSUBSKR.	ELEMENTY
PROJ.	WYKONAWCZY		
BRANŻA:	Architektura	SKALA:	1:100
DATA:	maj 2013	WERSJA:	A 05